

2023 年

くにもとメディカルグループ概要

医療法人健康会	理事長
医療法人社団元気会	理事長
医療法人社団曙	理事長
株式会社健康会	代表取締役

國本 正雄



くにもとメディカルグループは、1991年の「くにもと肛門科」開設から31年が経ちました。私共を支えて下さっている皆さまに心から感謝申し上げます。19床の有床診療所からスタートし、現在では東京・札幌・旭川・江別・苫小牧・室蘭にて全道及び首都圏へ事業拡大し、医療機関・介護施設の病床数・居室数は合わせて1,200床を超え、職員数は1,300名以上となりました。

医療・看護・介護を取り巻く社会情勢が年々厳しくなり、そして新型コロナウイルスの世界的な拡大という危機の中でも歩みを止めずに乗り越えることができたのは、当グループを支えて下さっている皆様の多大なるご支援によるものと感謝致しております。

コロナ禍で医療・介護分野のDX化は大きく進みましたが、ポストコロナではさらに加速していくことが予想されます。今年は全ての介護・看護事業所にシステム導入を行い、且つ本部にも基幹システムを導入することで抜本的な効率化を図ります。これまでアナログ・紙、手作業で行っていた業務をデジタル化することで職員の負担軽減をしつつ、業務効率を大幅に向上させます。

ここにくにもとメディカルグループの活動内容をまとめました。皆様にはくにもとメディカルグループをさらにご理解頂きますとともに、これからも今まで以上のご指導ご鞭撻を賜りますよう、よろしくお願い申し上げます。

2023年5月

くにもとメディカルグループのあゆみ

1991年
平成3年

くにもと肛門科 開業（19床有床診療所）



1992年
平成4年

旭川青年会議所 入会

1994年
平成6年

旭川青年会議所・日本青年会議所医療部会：骨髄バンク推進への取り組み

1995年
平成7年

肛門科訪問看護 開始
勤労女性509人に対し便秘と生活習慣アンケート 実施
民間医療機関全国初のホームページ開設・インターネット医療相談
学校のトイレ問題

1996年
平成8年

でるでる大作戦（便秘撲滅） 開始
勤労女性の便通と生活習慣との関連についての英語論文発表
北海道新聞「痔ものがたり」連載

医療法人健康会 設立



全国初の医療メール新聞「日刊医療福祉新聞」創刊

くにもとクリニックに改称
内科・眼科・リハビリテーション科を増科

1997年
平成9年

訪問診療開始（肛門科・眼科・内科・整形外科）
札幌医科大学第一外科より非常勤医師派遣開始



管理栄養士による訪問栄養指導開始
医療相談員（MSW）を院内に配置

國本初の著書「痔主にならない読本」執筆

あけぼの訪問看護ステーション 開設
デイケアセンターあけぼの 開設
（現在は閉鎖）

おおあさクリニック 開設
デイケアセンターおおあさ 開設



1998年
平成10年

在宅介護支援センターあけぼの 開設
（現在は閉鎖）
忠和クリニック 開設



1999年
平成11年



増築工事開始

旭川医科大学第一外科より非常勤医師派遣開始

2000年
平成12年

くにもと病院 開設



訪問看護ステーションおおあさ 開設
株式会社健康会 設立
ホームヘルパー養成講座（旭川・江別）
ケアプラン相談センターあけぼの 開設
ケアプラン相談センターおおあさ 開設
ヘルパーステーションあけぼの 開設
ヘルパーステーションおおあさ 開設
ヘルパーステーションしらかば 開設

開始



2001年
平成13年

訪問看護ステーションしらかば 開設

2002年
平成14年

ケアプラン相談センターしらかば 開設
妹背牛診療所 運営受託
（現在は受託していない）

コスモス学芸大前クリニック
東京都目黒区 開設（現在は閉院）



亜急性期病床（10床） 運用開始



2004年
平成16年

ALTAによる内痔核硬化療法 導入
全国初の便失禁専門外来 開設



2005年
平成17年

北京長青肛腸医院（中国・北京市）消痔靈による手術見学・訪問
日本医療機能評価機構 病院機能評価（Ver.5）認定
旭川医科大学第二外科より非常勤医師派遣開始



2006年
平成18年

DPC対象病院 指定
画像診断支援システム（PACS）導入

2007年
平成19年

くにもと病院開設10周年・株式会社健康会創立10周年記念式典 開催
内視鏡検査システム入替（オリンパス EVIS LUCERA SPECTRUM NBI）

2009年
平成21年

道内初の排便障害専門外来 開設
20周年記念講演会 開催

2011年
平成23年

形成外科・美容外科 開設（現在は閉鎖）

2012年
平成24年

2004年
平成16年

医療法人社団里内科医院 当グループに編入（現在は閉院）
旭川神経内科クリニック 開設（現在はグループ外）
グループホームあけぼの 開設
グループホームあけぼのII 開設



2005年
平成17年

グループホームしらかば 開設
デイサービスセンター東野幌 開設
デイサービスセンターしらかば 開設
（現在は閉鎖）
グループホームあけぼのIII 開設



2006年
平成18年

グループホームあけぼのIV 開設
グループホームえべつ 開設
デイサービスセンターちゅうわ 開設
療養通所介護センターしらかば 開設

2007年
平成19年

大麻第一地域包括支援センター 受託



2009年
平成21年

春光・春光台地域包括支援センター 受託

2010年
平成22年

小規模多機能ホームちゅうわ 開設
（現在は閉鎖）
メディケアホームちゅうわ 開設
グループホーム若葉 開設
メディケアホームあけぼの 開設



2011年
平成23年

メディケアホームちゅうわII 開設
グループホーム柏木 開設
メディケアホームあけぼのII 開設
メディケアホーム新道東 開設
せつこ内科クリニック 開設
（現在は閉院）



看護部バナナ教室 開始
日本医療機能評価機構 病院機能評価 (ver.6.0) 認定

2012年
平成24年

メディケアホーム川下Ⅰ 開設
メディケアホーム川下Ⅱ 開設
健康会ヘルパーステーション札幌東 開設
健康会ケアプラン相談センター札幌東 開設
メディケアホーム丘珠 開設
メディケアホームあけぼのⅢ 開設



メディケアホーム栄町 開設
メディケアホーム川下Ⅲ 開設
メディケアホーム曙2条5丁目 開設



2013年
平成25年

<社会貢献活動>
カンボジアに小学校を寄付



2014年
平成26年



<海外事業>

JETRO「専門家による新興国進出個別支援サービス」採択

メディケアホーム忠和6条 開設
グループホームひじり野 開設
グループホーム輪西 開設
医療法人社団 曙 設立
札幌北14条クリニック 開設
株式会社 健 設立
健 鍼灸院 開設
ケアプラン相談センター旭町 開設
デイサービスセンター大町2条 開設
(現在は閉鎖)
訪問看護ステーションしらかば東営業所 開設
メディケアホーム美園 開設



2015年
平成27年

< 海外事業 >

北海道知事、副知事、北海道庁経済部国際経済室往訪
JETRO「海外展開のための専門家活用助成事業」採択
タイ現地法人 KENKOKAI (THAILAND) CO., LTD.
(現在は清算済)

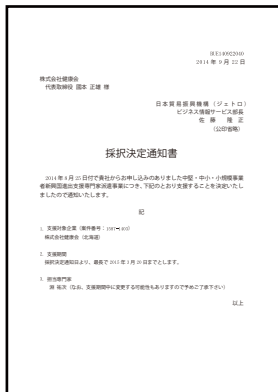

JETRO採択決定通知書

健康会訪問看護ステーション札幌東 開設

メディケアホーム元町北26条 開設

ケアサポートセンターあけぼの 開設

訪問看護ステーション忠和 開設

メディケアホーム元町中央 開設

メディケアホーム川下IV 開設

デイサービスセンター押上 開設

ケアハウス押上 開設

株式会社ひだまり 設立 (現在は事業譲渡済)

ひだまり深川 (訪問介護・居宅) 開設 (現在は事業譲渡済)

ひだまり臨海 (訪問介護・居宅) 開設 (現在は事業譲渡済)



2016年
平成28年

介護福祉士実務者研修センターあけぼの 開設

メディケアホーム厚別中央 開設

グループホーム厚別中央 開設

メディケアホーム元町開成 開設

メディケアホーム伏古 開設

Hair salon area-J 開店 (バンコク)

(現在は閉鎖済)

メディケアコート町田根岸 事業承継

ヘルパーステーション町田根岸 事業承継

デイサービスセンター町田根岸 事業承継

ケアプラン相談センター町田根岸 事業承継

(上記町田4事業所については現在譲渡済)



グループホーム伏古 開設
ケアハウス堀船 開設
ケアハウス小竹向原 開設
一般社団法人健康育援会 開設
(現在は清算済)



2017年
平成29年

児童発達支援・放課後等デイサービスみかほ 開設
(現在は閉鎖)

グループホーム八軒中央 開設
メディケアホーム元町北20条 開設



2018年
平成30年

ケアハウス大田蒲田 開設
グループホーム大田蒲田 開設
メディケアホーム環状通東 開設
介護施設入居相談所 健 開設



2019年
平成31年

2019年
令和元年

苫小牧支社 移転
ヘルパーステーションしらかば 移転
ケアプラン相談センターしらかば 移転
訪問看護ステーションしらかば 移転
グループホームえべつ 移転
グループホーム澄川 開設
グループホーム新道東 開設
ドクター・ナーシングホーム元町 開設
(メディケアホーム元町北20条をリニューアル)
ケアハウス練馬豊玉南 開設



2020年
令和2年

医療法人丸谷会から事業譲渡を受け、
丸谷病院を医療法人健康会に編入

2021年
令和3年

くにもと病院が丸谷病院を統合し141床の病院として
リニューアルオープン



電子カルテシステム稼働開始

新型コロナウイルスワクチンの職域接種を実施



旧くにもと病院建物を國本ビルとして稼働開始
國本ビル入居事業所

- ・管理本部
- ・あけぼの訪問看護ステーション
- ・ケアプラン相談センターあけぼの
- ・ヘルパーステーションあけぼの
- ・健鍼灸院



2022年
令和4年

札幌本社移転
(新住所：北海道札幌市中央区北5条西6-2-2 札幌センタービル3階)



札幌センタービル



介護老人保健施設おおぞら 事業承継

指定居宅介護支援事業所おおぞら 事業承継

(ケアプラン相談センター健康会に名称変更しケアプラン相談センター札幌東と統合)



旭川市の除排雪事業へ寄付を実施

今津旭川市長より感謝状受領



介護付有料老人ホームカルナシア栄町 開設



訪問理美容スマイルarea 開設



札幌北14条クリニックがファストドクターと連携開始



ドクター・ナースホーム環状通東 開設
(メディケアホーム環状通東をリニューアル)

グループホーム美園 開設
(メディケアホーム美園より転換)

グループホーム豊川 開設



株式会社いちふく 事業承継



介護付有料老人ホームカルナシア菊水 開設



外国人技能実習生（ミャンマー人） 受入



2023年
令和5年

くにもと病院

大腸・肛門専門病院としての機能をさらに充実

くにもと病院は2021年5月1日に丸谷病院を統合し141床の病院としてリニューアルオープンしました。

これまでの肛門外科・胃腸内科など急性期としての強みに加え、地域高齢者等の回復期・在宅復帰を支援し、地域医療のハブとなる病院を目指します。



概要

- 【開設者】 医療法人健康会
- 【理事長】 國本正雄
- 【病院長】 安部達也
- 【病床数】 141床
地域包括ケア病棟100床
療養病棟41床
- 【診療科目】 肛門外科
胃腸内科
内科
リハビリテーション科

認定施設

- 北海道大学 臨床研修協力施設
- 旭川医科大学 早期臨床演習施設
- 旭川医科大学 協力型臨床研修病院
- 札幌医科大学 早期臨床実習施設
- 札幌医科大学 臨床研修協力施設
- 旭川赤十字病院 協力型臨床研修病院
- 日本外科学会 専門医制度修練施設(指定)
- 日本大腸肛門病学会 認定施設
- 日本消化器外科学会 専門医修練施設・関連施設
- 日本臨床肛門病学会 臨床肛門病 技能認定施設

日本トップクラスの肛門手術数



最新医療技術の習得に努め、多数の肛門手術を実施しており、全国トップクラスの実績を誇ります。

痔の三大疾患と言われる痔核・痔瘻・裂肛はもちろん、様々な肛門疾患に対して適切な治療を提供しています。

痔核(イボ痔)根治術症例数 上位23

順位	医療機関名	所在地	痔核根治術	痔瘻手術
1	札幌いしやま病院	中央区	1912 (2111)	1193
2	札幌駅前博見おしりとおなかのクリニック	中央区	789 (822)	270
3	くにもと病院	旭川市	527 (523)	252
4	肛門科なかやま病院	厚別区	351 (352)	109
5	胃腸内科・肛門外科山岡医院	豊平区	228 (250)	42
6	いのちの木クリニック	帯広市	195 (203)	41
7	札幌フェメールクリニック	東区	174 (168)	19
8	旭川消化器肛門クリニック	旭川市	146 (155)	72
9	町立中標津病院	中標津町	131 (7)	0
10	関西病院	帯広市	126 (86)	43

内視鏡実績

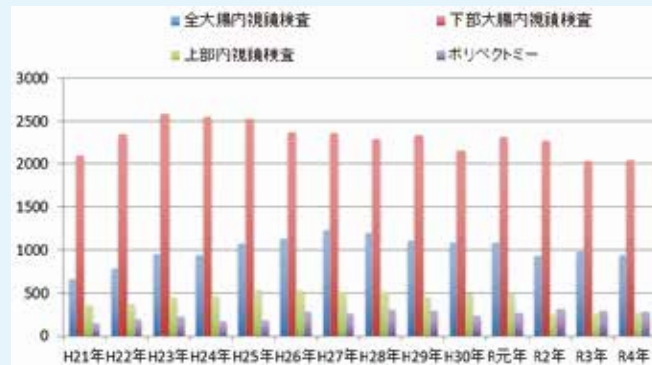

痔瘻手術数 上位16

順位	医療機関名	所在地	痔核根治術	痔瘻手術
1	札幌いしやま病院	中央区	1912	1193 (1056)
2	札幌駅前博見おしりとおなかのクリニック	中央区	789	270 (283)
3	くにもと病院	旭川市	527	252 (260)
4	肛門科なかやま病院	厚別区	351	109 (114)
5	かなもり外科胃腸科肛門科クリニック	手稲区	90	72 (54)
6	旭川消化器肛門クリニック	旭川市	146	72 (50)
7	関西病院	帯広市	126	43 (34)
8	胃腸内科・肛門外科山岡医院	豊平区	228	42 (45)
9	いのちの木クリニック	帯広市	195	41 (23)
10	札幌フェメールクリニック	東区	174	19 (25)

ALTAによる硬化療法と結紮切除術実績

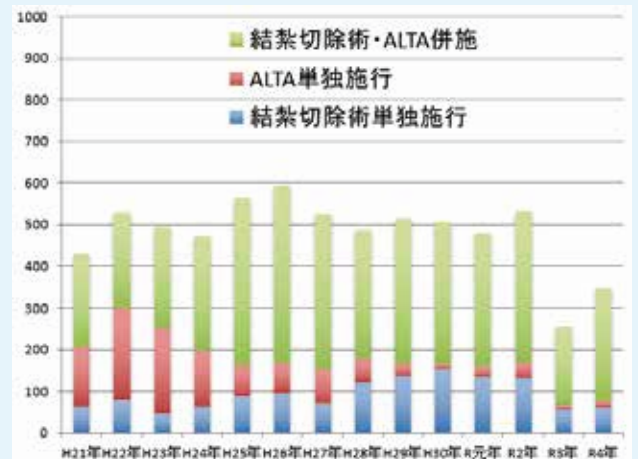

施設基準

- 地域包括ケア病棟入院料
- 療養病棟入院基本料
- 機能強化加算
- 診療録管理体制加算1
- 療養病棟療養環境加算1
- 医療安全対策加算2
- 感染対策向上加算3
- 患者サポート体制充実加算
- データ提出加算

- 入退院支援加算
- 認知症ケア加算
- 入院時食事療養(Ⅰ)
- 入院時生活療養(Ⅰ)
- がん性疼痛緩和指導管理料
- 二次性骨折予防継続管理料2
- がん治療連携指導料
- 薬剤管理指導料
- 在宅時医学総合管理料

- 施設入居時等医学総合管理料
- 仙骨神経刺激装置植込術
- 仙骨神経刺激装置交換術
- 地域連携診療計画加算
- 在宅療養支援病院3
- CT撮影及びMRI撮影
- 外来化学療法加算2
- 脳血管疾患等リハビリテーション料(Ⅱ)
- 運動器リハビリテーション料(Ⅰ)

医師紹介



國本 正雄 理事長

札幌医科大学医学部 昭和56年卒
医学博士

旭川医科大学 臨床指導教授・非常勤講師
日本外科学会 認定医・専門医・指導医
日本大腸肛門病学会 専門医・指導医・評議員
日本プライマリ・ケア連合学会 認定医・指導医
日本消化器外科学会 認定医
日本消化器内視鏡学会 専門医・指導医
全日本病院協会 北海道支部 幹事
北海道病院協会 常務理事
内痔核治療法研究会 世話人
日本臨床肛門病学会 評議員・技能指導医
全国介護事業者連盟 理事



安部 達也 院長

旭川医科大学医学部 平成5年卒業
医学博士

旭川医科大学 臨床指導教授
日本外科学会 認定医・専門医・指導医
日本消化器外科学会 専門医・指導医
日本大腸肛門病学会
専門医・指導医・評議員
日本臨床肛門病学会 技能指導医
日本消化器病学会 専門医
消化器がん外科治療 認定医
日本臨床腫瘍学会 暫定指導医
日本がん治療認定医機構
がん治療認定医・教育医



鉢呂 芳一 副院長

札幌医科大学医学部 平成6年卒業
医学博士

旭川医科大学 臨床指導教授
日本外科学会 認定医・専門医・指導医
日本大腸肛門病学会 専門医・指導医・評議員
日本静脈学会 会員
内痔核治療法研究会 世話人
日本臨床肛門病学会 技能指導医



村上 雅則 診療部長

旭川医科大学医学部 昭和56年卒業
医学博士

日本消化器病学会 専門医・指導医
日本消化器内視鏡学会 専門医・指導医
日本消化器がん検診学会 専門医・指導医
日本内科学会 認定医
日本医師会 認定産業医



小原 啓 診療部長

旭川医科大学医学部 平成5年卒業
医学博士

旭川医科大学 臨床指導教授
日本外科学会 専門医
日本消化器外科学会 専門医・指導医
日本がん治療認定医機構 がん治療認定医



稲垣 光裕 診療部長

旭川医科大学医学部 昭和61年卒業
医学博士

日本外科学会 専門医・指導医
日本消化器外科学会 専門医・指導医
日本消化器病学会 専門医
日本消化器外科 消化器がん外科治療認定医
日本がん治療認定機構 がん治療認定医
臨床研修指導医ワークショップ 修了
北海道緩和ケア研修会 修了

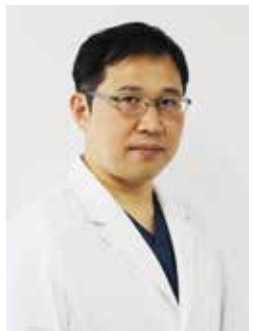

太田 盛道 診療部長

札幌医科大学医学部 平成17年卒業
医学博士

日本臨床外科学会 専門医
日本消化器外科学会 専門医
日本消化器病学会 専門医
消化器がん外科治療 認定医
検診マンモグラフィ読影 認定医
緩和ケア講習会 修了

《非常勤医師》

札幌医科大学 医学部
消化器・総合、乳腺・内分泌外科学講座(旧第一外科)

旭川医科大学 医学部

血管・呼吸・腫瘍病態外科学分野(旧第一外科)
肝胆膵・移植外科学分野(旧第二外科)
消化器・血液腫瘍制御内科学分野(旧第三内科)
眼科学講座
蘇生・麻酔学講座

その他医療機関

市立旭川病院 前院長 齊藤裕輔 医師が着任しました。

齊藤 裕輔 消化器病センター長

旭川医科大学医学部 昭和58年卒業



医学博士

日本内科学会 指導医・評議員

日本消化器病学会 指導医・財団評議員

日本消化器内視鏡学会 指導医・社団評議員

日本大腸肛門病学会 認定医・財団評議員

大腸癌研究会 世話人

苦痛の少ない胃カメラ、大腸カメラを
行っています。

胃がん検診…内視鏡検査・バリウム検査

大腸がん検診…大腸内視鏡検査

ご予約は随時受付けしております。

排便障害外来

便秘外来

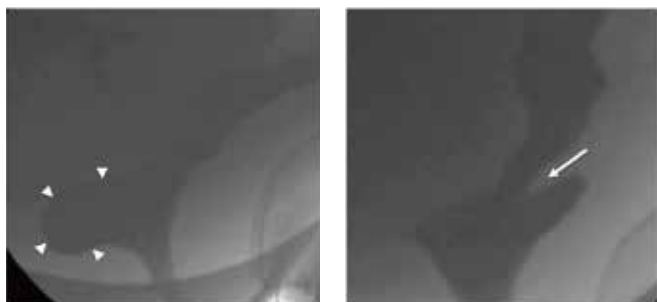

直腸瘤

直腸重積

下剤が効きづらい難治性の便秘に対応するため2011年に新たに開設し、すでに2,000例以上の治療実績があります。

まず食事内容や生活習慣を見直し、正しい排便姿勢などを指導します。そして直腸肛門機能検査や排便造影検査により便秘の原因を突き止め、個々の病態に即した治療を行っています。直腸瘤や直腸重積(上図)などの器質性の便排出障害に対しては、体の負担の少ない低侵襲手術を行っています。

便排出障害(スーパー便秘に対応可能！)

- ✓ スーパー便秘の診断には専門的検査(肛門内圧検査、バルーン排出検査、排便造影検査)が必要です。一般の病院ではほとんど行われておりませんが、当院では実施可能です。
- ✓ 治療の第一選択はバイオフィードバック療法(排便リハビリ)です。こちらでも一般の病院ではあまり行われておりませんが当院では実施可能です。
- ✓ 内科的治療が無効な場合は、特殊な手術が必要な場合もあります。高齢の患者も安心して治療可能な低侵襲で安全な方法をご提供しています。

くにもと病院統合移転に伴い便排出障害の治療がさらに充実！

- ✓ 便秘や便失禁の専門外来の診療枠を拡大！
- ✓ 専門外来のための広々とした診察室を新設
- ✓ 排便造影検査装置を最新機種にアップデート
- ✓ 排便機能検査とバイオフィードバック療法のための専用検査室を新設
- ✓ 病床数が増えるので、ご希望の方には入院でゆったりと排便訓練に励んで頂けるようになります。



最新鋭の排便造影装置

便失禁外来

2005年に日本初の便失禁外来を開設しました。これまで1,000例以上の診療を行いました。2014年には新たに認可された仙骨神経刺激療法(SNM)を北海道で初めて施行しました。

その他にも多くの治療法を開発して、治療の難しい便失禁に立ち向かっています。

「便が気付かないうちにもれている」「便をトイレにいくまで我慢できない」などの症状にお悩みの方はご相談下さい。

排便障害外来 開設時間

火・水・金曜日 9時00分～11時30分
月～金曜日 14時00分～16時00分

※金曜日の午後は予約制となります。
担当医師：安部達也

当院で診断・治療可能な難治性便秘リスト

◎肛門狭窄 (細い便しか出ない)
◎アニスムス (息めば息むほど便が出にくい)
◎糞便塞栓症 (いわゆる糞詰まり)
◎直腸瘤 (いわゆるポケット便秘)
◎直腸重積 (肛門付近に何か挟まっているような違和感)
◎その他

くにもと病院はスーパー便秘にフルスペックで対応可能な北海道内で数少ない医療機関です！

下肢静脈瘤外来

下肢静脈瘤外来



下肢静脈瘤

下肢静脈瘤とは、下肢の表在静脈が拡張や蛇行するもので発症すると

“だるさ、疲れやすい、夜間に足がむくむ、痛み、かゆみ”等の症状が出てきます。

重症化すると湿疹などができたり、色素沈着や潰瘍が生じることがあります。静脈瘤の危険因子として、女性であること、加齢によるもの、妊娠・分娩をきっかけによるもの等があります。下肢静脈瘤は年々少しずつですが大きく膨らんでいきます。

上記の症状でお悩みの方は、まず一度ご相談下さい。

下肢静脈瘤外来 開設時間

開設時間：月・木曜日 9時00分～11時30分

担当医師：鉢呂 芳一

静脈瘤の危険因子

性別	女性に頻度が高い
年齢	年齢とともに静脈瘤の頻度は増加
遺伝	親や姉妹に静脈瘤のある人に起こりやすい
妊娠 分娩	妊娠、分娩をきっかけに静脈瘤ができやすい 特に2度目以降の妊娠でできる人が多い
立ち仕事	立ち仕事(美容師、調理師、店員)に従事する人に多く、また進行しやすい

内視鏡検査

内視鏡検査

くにもと病院 がん発見数

2022年1月～12月

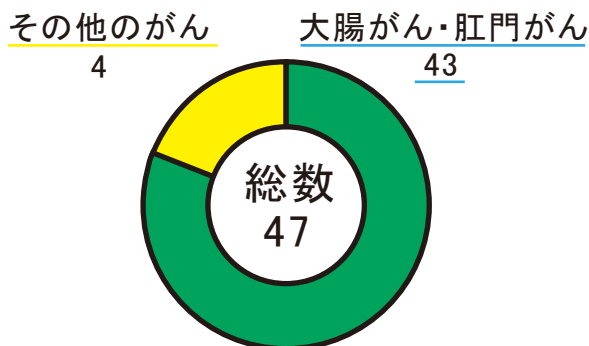

当院では年間約3,200例の上部・下部内視鏡検査を施行しており、正確な診断と患者様にとって苦痛の少ない内視鏡検査を目標に、充実した体制で日々の検査を行っています。



地域包括ケア病棟

くにもと病院は100床の地域包括ケア病棟があります。
急性期治療を経過し、病状が安定した患者に対して在宅や介護施設への復帰支援に向けた医療や支援を行う病棟です。

- 1.介護老人保健施設等に入居されている方、または自宅で療養を継続しているが、一時的に入院が必要になった方
- 2.急性期病院での入院治療により状態は改善したが、もう少し経過観察が必要な方
- 3.急性期病院での入院治療により症状が安定し在宅復帰に向けてリハビリテーションが必要な方
- 4.在宅での介護サービス等、療養準備が必要な方
- 5.レスパイト目的

上記を対象に、在宅や介護施設への復帰に向けた医療や退院支援を行います。

当院では14名(令和5年5月時点)のセラピストが在籍し、機能回復・維持・在宅復帰に向けたリハビリに力を入れています。



療養病棟

くにもと病院には医療療養病棟が41床あります。
医療療養病棟は急性期医療の治療を終えても、引き続き医療提供の必要度が高く、
病院での療養が継続的に必要な患者が入院する病棟です。

入院の対象となる方

- 1.急性期の治療を終えた方
急性期治療を既に終えたが、施設入所・在宅復帰が困難で引き続き入院治療が必要な方、
また社会復帰のため治療継続を要する方。
A)胃ろう栄養・経鼻栄養が不可能なIVH患者
B)頻回な痰吸引、気管切開管理、褥瘡管理等の医療処置を要する方
C)脳血管障害・脊髄損傷後のリハビリを要する方
D)パーキンソン病等の神経難病患者
- 2.在宅医療の継続が困難な方
自宅での訪問診療や往診、訪問リハビリテーション等を受けていたが、病状や治療環境の
変化により病院への入院を希望される方
- 3.介護施設への入所をお待ちの方
特別養護老人ホームや老人保健施設、高齢者住宅などへの入所待ちで、主としてリハビリ
テーションを目的とする短期入院(1~3ヶ月)を希望される方。
- 4.レスパイト目的

当院の療養病棟で受入可能な状態

認知症の対応	○	膀胱ろうの管理	○
点滴の管理	○	腎ろうの管理	○
中心静脈栄養管理 CVP	○	尿留置カテーテル管理	○
中心静脈栄養管理 カテーテル	○	間歇導尿	○
輸血	○	喀痰吸引	○
輸液ポンプ管理	○	気管切開処置	○
酸素療法管理	○	人工呼吸器管理	×
褥瘡の管理	○	人工透析管理	△
創傷管理	○	腹膜透析管理	△
経鼻栄養管理	○	インスリン注射	○
胃ろうの管理	○	摘便	○
腸ろうの管理	○	浣腸	○
人口肛門の管理	○	疼痛管理	○
人口膀胱の管理	○	看取り	○



手術・検査件数 2022年

【肛門・大腸手術】

痔核根治手術・脱肛根本手術	348
痔核手術(血栓切除術)	11
直腸脱手術	15
直腸粘膜脱形成手術	123
痔瘻根治手術	76
肛門周囲膿瘍切開術・直腸周囲膿瘍切開術	159
裂肛根治手術	59
肛門皮垂切除術	72
肛門ポリープ・直腸ポリープ切除術	39
その他	12
合計	914

【内視鏡手術】

大腸ポリープ切除術	283
-----------	-----

【その他手術】

下肢静脈瘤手術	77
その他	145

【主な検査】

上部消化管内視鏡検査	268
下部消化管内視鏡検査	2,038
全大腸内視鏡検査	940
直腸肛門内圧検査	736
肛門エコー検査	364

おおあさクリニック



田邊達雄 院長

昭和58年 埼玉医科大学医学部卒業
昭和59年 滝川市立病院
平成2年 北海道消化器科病院
平成5年 医療法人社団田辺医院
平成30年 新札幌聖陵ホスピタル
令和2年 石田病院
令和3年 札幌北14条クリニック



開設：平成10年2月
診療科目：内科、外科、整形外科、
リハビリテーション科、訪問診療
連携施設：札幌徳洲会病院 連携施設
(総合診療専門研修 I)

医療法人社団 元気会

忠和クリニック



菱山豊平 院長

日本消化器外科学会 認定医・指導医
ICD 制度協議会 ICD 制度認定医
昭和45年3月 弘前大学医学部卒業
平成20年4月 栗山赤十字病院 院長

開設：平成11年11月
診療科目：内科、訪問診療

医療法人社団 曙

札幌北14条クリニック



川崎浩之 院長

日本外科学会 専門医
平成6年3月 札幌医科大学卒業
平成28年8月 JR札幌病院
平成29年4月 滝川市立病院

開設：平成26年5月
診療科目：内科、訪問診療

旭川医科大学名誉教授（元病院長・理事） 平田 哲 先生が忠和クリニックに 着任しました。

医療法人社団元気会 会長

平田 哲

旭川医科大学医学部 昭和55年卒業



医学博士

日本外科学会 専門医・指導医

日本乳癌学会 専門医・指導医

日本手術医学会 理事・常任幹事

日本臨床外科学会 評議員

日本乳がん検診学会 評議員

これまでの経験を活かし、地域医療に
貢献してまいります。

居住系施設・看護・介護・障がいサービス事業所

グループホーム(認知症対応型共同生活介護)



平成16年より認知症高齢者グループホーム(認知症対応型共同生活介護)事業を行っております。小規模で家庭的な雰囲気の中で生活することで認知症の進行を緩やかにするとともに、現有能力の維持・向上に取り組んでいます。

健康会のグループホームは、認知症高齢者の方々が地域において、末永く安心して暮らしていける住まいの実現を目指します。

メディケアホーム(住宅型有料老人ホーム)



住宅型有料老人ホームを住まいの基盤として、診療所や訪問看護ステーションと連携し入居者の方々に対して医療・看護・介護サービスをシームレスに行い、医療依存度が高い方を中心に受入しております。

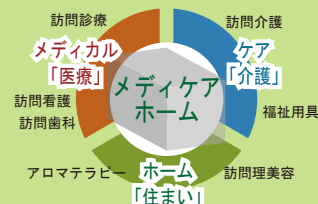

ドクター・ナーシングホーム(医療特化型住宅型有料老人ホーム)



医療特化型の住宅型有料老人ホームです。24時間365日看護師が常駐し神経難病やがん終末期など医療依存度が特に高い方を入居の対象としており、ご自宅での生活が難しい方のホスピスとなっております。

【受入可能な疾病等の例】

- ◆ 末期の悪性腫瘍
- ◆ 多発性硬化症
- ◆ 重症筋無力症
- ◆ スモン
- ◆ 筋萎縮性側索硬化症
- ◆ 脊髄小脳変性症
- ◆ ハンチントン病
- ◆ 進行性筋ジストロフィー症
- ◆ パーキンソン病関連疾患
- ◆ 多系統萎縮症
- ◆ プリオン病
- ◆ 亜急性硬化性慢性的脳炎
- ◆ ラインゾーム病
- ◆ 副腎白質ジストロフィー
- ◆ 脊髄性筋萎縮症
- ◆ 球脊髄性筋萎縮症
- ◆ 慢性炎症性脱髄性多発神経炎
- ◆ 後天性免疫不全症候群
- ◆ 頸髄損傷
- ◆ 人工呼吸器を使用している状態

介護付有料老人ホーム(特定施設入居者生活介護)



行政が定める一定の基準を満たし「特定施設入居者生活介護」の指定を受けた有料老人ホームです。ブランド名の「カルナシア」はローマ神話に登場する、人の健康を守る女神の「カルナ」としあわせの「シア」を合わせたものです。入居者に健康・幸せに暮らして頂きたいという想いを込めています。

都市型軽費老人ホーム(東京)



平成21年群馬県での無届け施設における火災事故が社会問題化。(犠牲者の多くが都内の生活保護受給者)この問題に対し東京都が新しい種類の施設を創設したものが、都市型軽費老人ホームです。従来の軽費老人ホームに比べ基準が緩和されており、入居者の収入に応じて東京都から補助があります。第一種社会福祉事業です。

障がい者グループホーム(共同生活援助)



障がいを持つ人たちが生活上必要な支援を受けながら少人数で共同生活を行う住まいです。障がい者の孤立を防止し、生活に対しての不安を軽減することができます。障がい者の地域移行の受け皿にもなっており、障がい者の自立支援において重要な役割を担っております。

介護福祉士実務者研修



介護福祉士実務者研修を開講しています。当グループ以外からの受講も可能で、奨学金制度もございます。当社の介護施設で働きながら研修受講し資格を取得することができます。

また実務者研修だけではなく、社内研修なども企画実施しており、職員の継続的なスキルアップを支援しております。

介護福祉士実務者研修センターあけぼの
介護福祉士実務者研修センターあけぼの 札幌校
介護福祉士実務者研修センターあけぼの 苫小牧校

訪問介護（ヘルパーステーション）



ホームヘルパーがご自宅を訪問し生活援助や身体介護等のケアを提供します。

ヘルパーステーションあけぼの ヘルパーステーション札幌東
ヘルパーステーションおおあさ ヘルパーステーションしらかば

訪問看護ステーション



病気や障がいを持った人が、住み慣れた地域やご家庭で療養生活を送れるように看護師がご自宅を訪問し看護を行います。

あけぼの訪問看護ステーション 訪問看護ステーション札幌東
訪問看護ステーションおおあさ 訪問看護ステーションしらかば
訪問看護ステーション忠和

通所介護（デイサービスセンター）



食事や入浴などの介護サービスを提供すると共に、レクリエーションや機能訓練などを行います。

デイサービスセンター東野幌 デイサービスセンター押上
デイサービスセンターちゅうわ

通所リハビリテーション（デイケアセンター）



身体機能の維持や生活機能の向上を目的として理学療法士などのリハビリ専門職によるリハビリテーションを提供します。

デイケアセンターおおあさ
介護老人保健施設おおぞら

福祉用具・貸与販売事業所



福祉用具のレンタル・販売を行っております。介護用品や各種消耗品販売も行っております。

ケアサポートセンターあけぼの

訪問リハビリテーション



理学療法士などのリハビリ専門職がご自宅を訪問し、リハビリテーションを行います。

おおあさクリニック
介護老人保健施設おおぞら

地域包括支援センター



介護・保健・福祉の専門職がチームとなって、相談の受付や、支援を行う高齢者の総合的な相談・サービスの拠点です。

春光・春光台地域包括支援センター
大麻第一地域包括支援センター

ケアプラン相談センター



介護が必要になった方の相談を受け、介護サービス利用の認定申請代行やケアプランを作成します。

ケアプラン相談センターあけぼの ケアプラン相談センター健康会
ケアプラン相談センターおおあさ
ケアプラン相談センターしらかば

療養通所(療養通所介護センター)



医療ニーズと介護ニーズを併せ持った中重度の方を対象に看護師が医療的なケアを提供します。当グループの療養通所介護センターしらかばでは療養通所介護に併せて放課後等デイサービス(重度心身)と生活介護も行っており、子供から高齢者まで幅広い方々の受入を行っております。

療養通所介護センターしらかば

就労継続支援B型



障がい者が企業などで働くことが困難な場合に障がいや体調に合わせて自分のペースで働く準備をしたり、就労訓練や仕事を行うことができます。障がい者に就労の機会を提供するとともに、知識及び能力の向上を目指します。

みなぼろ

鍼灸院



利用者様の体調や身体のお悩みに合わせた施術を行っております。訪問での施術をメインにしております。

健鍼灸院

介護施設入居相談



ご相談者様のニーズに合った介護施設をご紹介します。

介護施設入居相談所 健

介護老人保健施設おおぞら

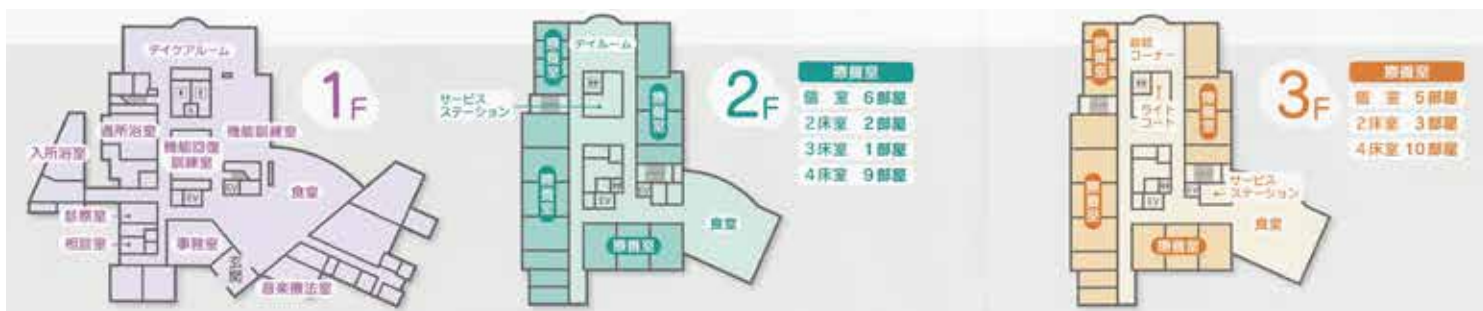

介護老人保健施設おおぞらは医師による医学的管理の下、介護を必要とする高齢者の自立を支援し在宅への復帰を目指す施設です。

看護・介護といったケアはもとより、理学療法士や作業療法士等によるリハビリテーション、栄養管理・食事・入浴など日常サービスまで提供します。

丘珠空港を望める窓からは、花壇や園芸が楽しめる中庭も見え、また丘珠緑地も一望することができます。

緑豊かな眺望の中、心安らかに過ごして頂けます。

【概要】

当初開設：平成8年11月

当グループに編入：令和4年3月1日

入所定員：100名

通所定員：50名

建物面積：4,350.14㎡

敷地面積：5,289.3㎡

(株)いちふくを事業承継

2022年11月1日に(株)いちふくを事業承継しました。(株)いちふくは旭川市内で障がい者グループホームを3ヶ所・就労継続支援B型事業所を1ヶ所運営しております。

この事業承継でくにもとメディカルグループとしては医療・看護・介護に加え、障がい福祉分野にも事業展開し、さまざまな困難を抱える人が地域で安全安心に暮らせるよう包括的なサポートを目指します。

- (株)いちふく
障がい者グループホーム (3棟)
・いちふくⅠ(10床)
・いちふくⅡ(10床)
・いちふくⅢ(10床)

- 就労継続支援B型事業所
・みなぼろ (定員20名)



いちふくⅠ・Ⅱ



いちふくⅢ



みなぼろ



施設名	所在地	施設概要
いちふくⅠ	旭川市	10床のグループホーム
いちふくⅡ	旭川市	10床のグループホーム
いちふくⅢ	旭川市	10床のグループホーム
みなぼろ	旭川市	就労継続支援B型事業所 (定員20名)

くにもとメディカルグループ事業所一覧

「くにもとメディカルグループ」は、旭川市内で障がい者グループホーム3棟、就労継続支援B型事業所1ヶ所を運営しています。事業承継後は、医療・看護・介護に加え、障がい福祉分野にも事業展開し、さまざまな困難を抱える人が地域で安全安心に暮らせるよう包括的なサポートを目指します。

多世代共創の街
「くにもと」の取り組み



「いちふく」の事業承継

くにもとメディカルグループ 障がい福祉に進出

「くにもとメディカルグループ」は、旭川市内で障がい者グループホーム3棟、就労継続支援B型事業所1ヶ所を運営しています。事業承継後は、医療・看護・介護に加え、障がい福祉分野にも事業展開し、さまざまな困難を抱える人が地域で安全安心に暮らせるよう包括的なサポートを目指します。

くにもとメディカルグループは、旭川市内で障がい者グループホーム3棟、就労継続支援B型事業所1ヶ所を運営しています。事業承継後は、医療・看護・介護に加え、障がい福祉分野にも事業展開し、さまざまな困難を抱える人が地域で安全安心に暮らせるよう包括的なサポートを目指します。

障害福祉分野、進出

共同生活援助等の経営を承継

くにもとメディカルグループ

「くにもとメディカルグループ」は、旭川市内で障がい者グループホーム3棟、就労継続支援B型事業所1ヶ所を運営しています。事業承継後は、医療・看護・介護に加え、障がい福祉分野にも事業展開し、さまざまな困難を抱える人が地域で安全安心に暮らせるよう包括的なサポートを目指します。

くにもとメディカルグループは、旭川市内で障がい者グループホーム3棟、就労継続支援B型事業所1ヶ所を運営しています。事業承継後は、医療・看護・介護に加え、障がい福祉分野にも事業展開し、さまざまな困難を抱える人が地域で安全安心に暮らせるよう包括的なサポートを目指します。

こども病院イベント開催

コロナとたたかうすべてのひとへ“ありがとう”を届けよう

長引くコロナ禍において、感染リスクの高い仕事に就いている医療従事者、介護士、宅配業者、ゴミ収集業者、運転手の方々などへ子供たちから「ありがとう」のメッセージを届けるイオンの取り組みと、くにもとメディカルグループがタッグを組みました。

札幌・旭川のイオン店舗にてこども病院イベントを実施し。イベント参加後はありがとうの思いを込めたメッセージを書き、掲示板に貼り付けました。



2023年2月 HBC サンデードキット



2023年2月 UHB FNN プライムオンライン



2022年5月 北海道経済



2023年2月 北海道経済



ファストドクターとの連携

ファストドクターとは全国の医療機関から構成されている日本最大級の時間外救急プラットフォームであり、ファストドクター（株）が運営しております。コロナ禍の中で新型コロナウイルス患者の夜間・休日往診において大きな役割を果たしています。現在、札幌・東京・神奈川・千葉・埼玉・大阪・兵庫・京都・奈良・福岡・愛知に対応しています。

北海道では初めて当グループの札幌北 14 条クリニックがファストドクターと連携し 2022 年 9 月 1 日より夜間・休日往診を開始しました。新型コロナウイルスの感染が拡大する中、札幌北 14 条クリニックが地域医療に貢献しております。



Forbes JAPAN
日本の起業家ランキング
2023 1位受賞



2022 年 12 月 2 日 NHK ほっとニュース北海道



2022 年 12 月 8 日 UHB みんテレ



2022 年 12 月 14 日 STV どさんこワイド



2022 年 12 月 11 日スマートニュース

くにもとメディカルグループ ファストドクターとの協業開始報道一覧

- 12月2日 NHK (日本放送協会) ほっとニュース北海道
- 12月8日 UHB (北海道文化放送) みんテレ
- 12月10日 読売新聞北海道版
- 12月11・19日 スマートニュース
- 12月14日 STV (札幌テレビ放送) どさんこワイド

くにもとメディカルグループは、2022年9月1日より、札幌北14条クリニックと連携し、時間外救急サービスを開始しました。このサービスは、札幌北14条クリニックの医師がファストドクターのプラットフォームを通じて、患者の自宅まで出向くことで、救急現場のひっ迫を防ぐ役割を果たすことが期待されています。

くにもとメディカルグループの時間外救急プラットフォームの総合窓口

「ファストドクター」と連携し、札幌北14条クリニックが、首都圏を中心に時間外救急サービスを提供する「ファストドクター」と連携し、救急現場は東京だけで初めて、同グループの事業領域はとくに広がると見られています。

「くにもとメディカルグループ」の一員である札幌北14条クリニックは、札幌市東区にあり、救急医療に力を入れている。この連携により、札幌北14条クリニックの医師がファストドクターのプラットフォームを通じて、患者の自宅まで出向くことで、救急現場のひっ迫を防ぐ役割を果たすことが期待されています。

往診で医療インフラ支援

夜間・休日診療を支えるファストドクター

地域課題に対応 24h体制構築

NP国家資格化に反対の聲

オンライン診療もコロナ後見直し医師教育も

2月22日 第705号

外国人技能実習生受入

2023年3月当グループにて介護分野の外国人技能実習生の受入を開始しました。くにもと病院に3名、旭川市内のグループホーム3ヶ所に各1名を配属しております。

日本語も上手で患者・入居者及び職員に明るく接しており病院・施設の雰囲気明るくしてくれています。ミャンマートップクラスの大学を卒業した者もおり能力的にも十分。今後の成長に大きく期待しております。

ミャンマーは国軍のクーデター以降、混乱が続いている状況です。彼女たちがミャンマーに戻った後にしっかりと技能を發揮できるよう当グループとしても実習を行っていきます。

2023年夏頃にはウズベキスタン人を2名、札幌の介護老人保健施設おおぞらに配属する予定です。



今年3月の気候にも慣れようとするミャンマーの技能実習生

同グループが新設した外国人技能実習生を受け入れるのは、初めて。くにもと病院には3名、市内のグループホーム3ヶ所に各1名を配属された。介護分野への外国人技能実習生を受け入れるは多いが、医療職者への

くにもとメディカルG

外国人技能実習生を受け入れ ミャンマーの一流大卒ら 明るくこやかに患者さん・入居者と接する

国軍のクーデター以降、混乱が続く東南アジアのミャンマーから彼女たちはやって来た。医療・看護・介護、障害福祉へと事業展開し、さまざまな困難を抱える人が地域で安心・安全に暮らせるよう包括的なサポート事業に取り組む。くにもとメディカルグループ（日本正雄代表）は今年3月、外国人技能実習生としてミャンマーの女性6人（介護職）を受け入れた。ミャンマーの一流大学などを卒業した彼女たちは、医療先で明るくこやかに患者さん・入居者と接している。



に楽しい時間を過ごすミャンマーの技能実習生



ミャンマーの技能実習生 ハンニーカウウンテッウーさん（旭川市）
「ミャンマーからの技能実習生が楽しいです」と笑顔をみせる。くにもとグループホームの6にある「グループホームあけぼのII」で3月下旬、2年前、クーデターの影響で大学を2年で中退せざるを得なくなり、建築関連の企業に就職した。その傍ら、日本のアニメやドラマ、音楽が好きになり、「毎日

【旭川市】	【札幌市】	【旭川市】
アズミビルディング 打子 アズミビルディング 打子 アズミビルディング 打子 アズミビルディング 打子 アズミビルディング 打子 アズミビルディング 打子 アズミビルディング 打子 アズミビルディング 打子 アズミビルディング 打子 アズミビルディング 打子	アズミビルディング 打子 アズミビルディング 打子 アズミビルディング 打子 アズミビルディング 打子 アズミビルディング 打子 アズミビルディング 打子 アズミビルディング 打子 アズミビルディング 打子 アズミビルディング 打子 アズミビルディング 打子	アズミビルディング 打子 アズミビルディング 打子 アズミビルディング 打子 アズミビルディング 打子 アズミビルディング 打子 アズミビルディング 打子 アズミビルディング 打子 アズミビルディング 打子 アズミビルディング 打子 アズミビルディング 打子

くにもとメディカルグループ事業一覧

メディアクリップ



2023年4月NHK あさイチ

(7) 2022.8.3-10 (毎週水曜日発行) **高齢者住宅新聞** (第3種郵便物認可) 第661号

順位	法人名	代表者名	総数		有料老人ホーム		ケア/付加施設付住宅		特別養護老人ホーム		本社所在地	主なブランド名 (該当無記名)
			施設数	定員数	施設数	定員数	施設数	定員数	施設数	定員数		
101	めいとケアグループ	神田潤輔	35	1327	29	1257	0	0	0	0	千葉県松戸市	グランドめいと、めいと
101	レイクス21	池野明	37	1327	5	165	26	1045	0	0	東京都千代田区	アランチ
103	日本ロングライフ	前本健	23	1326	21	1273	0	0	0	0	大阪府大阪市	クイーンズシリーズ、ロングライフシリーズ
104	新生十全会グループ	赤木博	6	1313	0	0	2	97	0	0	京都府京都市	(特定のブランドなし)
105	社会福祉法人むべの星光寮	熊田典代	30	1310	12	644	6	290	2	110	山口県宇部市	むべの里
106	社会福祉法人梅寿園	山田浩三	21	1298	0	0	0	0	9	800	愛知県田原市	梅寿園
107	公益社団法人地域医療振興協会	吉野通彦	17	1241	0	0	0	0	0	0	東京都千代田区	(特定のブランドなし)
108	社会福祉法人こうほうえん	藤江典	29	1233	2	20	2	231	9	573	鳥取県境港市	こうほうえん
109	社会福祉法人相愛福祉会	相原吉雄	17	1232	4	167	1	100	9	888	埼玉県川越市	(特定のブランドなし)
110	九州シニアライフサポート	古塚彰史	7	1230	7	1230	0	0	0	0	福岡県福岡市	SJR
111	ケアネット豊洲会	深川大祐	22	1222	12	964	2	123	0	0	東京都千代田区	アムリ、グランレーヴ
112	社会福祉法人育育会	小畑洋志	20	1214	0	0	1	43	9	850	東京都墨田区	(特定のブランドなし)
113	社会福祉法人富士福祉会	坂本道男	13	1203	0	0	0	0	7	1029	福岡県福岡市	(特定のブランドなし)
114	公益社団法人ニッセイ健康福祉社対局	古市誠	3	1170	2	1054	0	0	0	0	大阪府大阪市	ニッセイエデンの園
115	社会福祉法人長岡三古老人福祉会	田中俊幸	24	1162	1	47	1	40	6	492	新潟県長岡市	(特定のブランドなし)
116	社会福祉法人大塚府社会福祉事業団	行松安明	18	1160	0	0	0	0	7	720	大崎町箕面市	(特定のブランドなし)
117	慈暉グループ	田中真代	26	1155	20	977	0	0	0	0	宮崎県延岡市	(特定のブランドなし)
118	社会福祉法人香南会	橋本真一	33	1149	3	175	0	0	5	380	高知県高知市	(特定のブランドなし)
119	真心会グループ	藤原英治	19	1142	0	0	0	0	2	120	兵庫県加古川市	(特定のブランドなし)
120	社会福祉法人華園会	香取良志子	26	1141	0	0	0	0	10	736	東京都豊島区	優つくり村
121	医療法人社団信友会	平岡邦彦	10	1140	1	29	0	0	0	0	埼玉県吉川市	(特定のブランドなし)
122	白十商事	松田博文	9	1105	9	1105	0	0	0	0	東京都足立区	シルバータウン
123	ワールドステイ	熊田隆	37	1104	14	527	23	577	0	0	栃木県足利市	ワールドステイ
124	WILLグループ	沼井圭二	37	1095	34	969	3	126	0	0	兵庫県姫路市	(特定のブランドなし)
125	愛念会グループ	赤塚知以	20	1089	0	0	1	59	3	310	北海道札幌市	(特定のブランドなし)
126	社会福祉法人愛知厚生事業団	内田康史	13	1083	0	0	0	0	13	1083	愛知県名古屋	愛厚ホーム
127	サービス	田村茂生	25	1074	21	943	3	104	0	0	大阪府大阪市	ハピネス
128	大和リビングケア	藤原茂夫	25	1068	2	55	22	995	0	0	東京都葛飾区	ディーフェスタ
128	サンケルズ	菅代英志	23	1068	18	894	3	138	0	0	石川県金沢市	PDハウス
130	医療法人社団静寿会	植竹貞	14	1065	1	50	2	56	0	0	静岡県静岡市	(特定のブランドなし)
131	社会福祉法人若竹大寿会	竹田一雄	13	1062	0	0	1	66	6	654	神奈川県横浜	むかたけ
132	社会福祉法人ふるさと自然村	山本康史	20	1060	3	277	0	0	4	330	高知県高岡市	(特定のブランドなし)
133	ライフケア・ビジョン	祝福良太	25	1054	15	692	9	344	0	0	大阪府大阪市	はっぴーらいい
134	社会福祉法人聖徳福祉会	石崎島一	23	1048	1	26	2	58	9	770	新潟県新潟市	愛宕の園
135	社会福祉法人藍雲会	久藤妙子	21	1037	0	0	1	73	6	442	石川県加賀市	(特定のブランドなし)
136	工藤建設	工藤英利	17	1027	16	1009	0	0	0	0	神奈川県横浜	フローレンスケア
137	メディカルケア・プランニンググループ	山田一幸	38	1025	9	410	5	165	0	0	東京都江戸川区	ハーモニーライフ、つどい
138	ケアメディカルグループ	西谷直志	28	1014	0	0	27	996	0	0	埼玉県春日部市	ケアガーデン
139	くにもとメディカルグループ	園本正雄	45	1009	23	521	0	0	0	0	北海道札幌市	メディケアホーム、カルナシア
140	日本介護高齢センター	谷口俊亮	24	1002	19	776	5	226	0	0	大阪府大阪市	とくらんぼ、チェリーワン、舞の都
141	社会福祉法人敬老園	斎藤剛志	24	998	7	454	0	0	5	350	長野県上田市	敬老園
142	しまナーシングホーム	大関義規	14	993	14	993	0	0	0	0	東京都新宿区	しまナーシングホーム



全国介護事業者政治連盟
北海道支部が
政治セミナーを開催
中央に

「介護業界は、政治とは距離があった。2024年に控えた医療・介護・障害のトリプル政治に向け、介護業界と政治をコミットしていかねばならない。介護現場の声を中央に届けてくれる政治家が必要だ」

6月20日、全国介護事業者連盟北海道支部(主催)の参議院選挙区講演会(会場、同連盟北海道支部)を務める「MOEホールディングス」の水戸康智社長はこう訴えた。

「事業者努力だけでは高齢者の生活を守りきれない。また、雪など北海道独自の議員でなければわからない



立ち見が出るほどの盛況となった

「問題が数多くある」と水戸氏は強調する。

当日は介護関係者約600人が詰めかけた。政治セミナーで道内の介護関係者が一堂に会するのは2000年に介護保険制度が創設されて以降、初だという。

(八木沢)



全国介護事業者政治連盟北海道支部が、水戸康智支部長(前列中央)をはじめとする全国介護事業者連盟北海道支部の幹事たち

「介護業界は、政治とは距離があった。2024年に控えた医療・介護・障害のトリプル政治に向け、介護業界と政治をコミットしていかねばならない。介護現場の声を中央に届けてくれる政治家が必要だ」

6月20日、全国介護事業者連盟北海道支部(主催)の参議院選挙区講演会(会場、同連盟北海道支部)を務める「MOEホールディングス」の水戸康智社長はこう訴えた。

「事業者努力だけでは高齢者の生活を守りきれない。また、雪など北海道独自の議員でなければわからない

立ち見が出るほどの盛況となった

Eye 2022

2022年8月財界さっぽろ

2023年5月北海道経済

同時流行「最大2万9000人」

道試算 若者は自己検査を

コロナとインフル

この冬、新型コロナウイルスと季節性インフルエンザが同時流行した組み合わせ、ピーク時に道内で計約2万9000人の感染者が出るという試算をまとめた。保健福祉部発表された。道や市は、重症化リスクの低い若者は同時流行時に医療機関を受診せず、自己検査するよう呼びかけている。(中尾敏宏)

「別居する高齢の母親が罹患して往診してほしい」(札幌市豊平区)「札幌市豊平区」では先月、夜間往診の依頼が急増した。コロナの新規感染者数が全国最多レベルで確認される状況で、医師1人2人が診察時間外、深夜0時まで患者の自宅まで1軒ずつ回り、1人1日を約2000人診察した。

道は、今夏の「第7波」のコロナの感染者数や、過去のインフルの感染状況を参考に、同時流行時の感染者数を試算。ピークは1日でコロナに1万8000人、インフルに1万1000人が感染すると推定している。

道内の定常化する医療機関では、1日までの1週間ほどに約1万人のインフル感染者が4人に1人ほどまわりの光景は見られなくなり、道や市は同時に流行する可能性は高くないと見ている。コロナワクチンの接種や、若者には積極的な自己検査、自宅療養に備えた準備を呼びかけている。

27人死亡、感染2000人

道内では、新型コロナウイルスの感染者が新たに5858人確認され

人だったため、道は診療時間外の延長や最大限の協力を得られた場合、感染となる約3万2000人を治療できる計画をまとめた。同センターも機能を強化するなどし、対応できる患者数を従来の1.2倍の4400人に拡大して定常化するへのフォロー体制を強化する。だが、計画の実現性は不透明だ。道の担当者は「医療従事者の感染拡大などを考え、計画的に対応できる体制を構築していく」と説明する。

同時流行時には医療機関が予想されるため、厚生労働省は、若者など重症化リスクの低い場合は自宅療養を受け、自己検査キットを受診することを求めている。

クリニックは往診をしやすいように、フェイスドクター(東区)のサトウキョウは9月から導入した。同社が電話やオンラインで予約を受け付け、救急相談や、医師が患者を訪問する体制を構築。PCR検査などを行う仕組みが、クリニックの感染対策の要諦だ。

クリニックは往診をしやすいように、フェイスドクター(東区)のサトウキョウは9月から導入した。同社が電話やオンラインで予約を受け付け、救急相談や、医師が患者を訪問する体制を構築。PCR検査などを行う仕組みが、クリニックの感染対策の要諦だ。

クリニックの医師による往診での状態確認(札幌市で、フェイスドクター提供)。(道内は一部省略しています)

2022年 学術実績

学術論文等

【学術論文】

Abe T, Kunimoto M, Hachiro Y, Ota S, Ohara K, Inagaki M. Simple anal reinforcement with anal encirclement using an artificial ligament in patients with fecal incontinence: a single-center observational study.

J Anus Rectum Colon 6(3): 174–180, 2022.

Abe T, Kunimoto M, Hachiro Y, Ohara K, Inagaki M. Long-term outcomes of aluminum potassium sulfate and tannic acid sclerotherapy for prolapsed hemorrhoids: a single-center, observational study.

Dis Colon Rectum 65(2): 271–275, 2022.

Abe T. The author replies for “Avoidance of compulsive defecation and three minutes, once/day, no excessive straining during defecation, enough fiber are effective to decrease recurrence after outpatient procedures for advanced hemorrhoids”.

Dis Colon Rectum 65(8): e824, 2022.

Abe T, Kunimoto M, Hachiro Y, Ohara K, Inagaki M. Injection of aluminum potassium sulfate and tannic acid in the treatment of fecal incontinence: a single-center observational study.

Ann Coloproctol 38(6): 403–408, 2022.

【書籍】

安部達也. 大腸通過時間検査. 排泄リハビリテーション—理論と臨床 改訂第2版: 299–301, 中山書店, 2022.

安部達也. 直腸バルーン排出検査. 排泄リハビリテーション—理論と臨床 改訂第2版: 301–302, 中山書店, 2022.

安部達也. 薬物療法概論. 排泄リハビリテーション—理論と臨床 改訂第2版: 446–450, 中山書店, 2022.

安部達也. 直腸肛門機能障害の診断方法と治療. すべての臨床医が知っておきたい便秘の診かた: 134–142, 羊土社, 2022.

安部達也. 便失禁の診たて方と治療. すべての臨床医が知っておきたい便秘の診かた: 143–149, 羊土社, 2022.

安部達也, 鉢呂芳一, 小原啓, 太田盛道, 稲垣光裕, 國本正雄. 肛門疾患手術入門—痔核・痔瘻・裂肛.

括約筋温存術（くり抜き法）の適応と基本手技. 手術 76(13): 1949–1955, 金原出版, 2022.

学会発表等

2022年5月14日第13回直腸肛門疾患青年懇談会（大阪）

演者：安部達也，鉢呂芳一，小原啓，太田盛道，稲垣光裕，國本正雄

演題名：EA法の長期成績

2022年7月10日第15回内痔核治療法研究会（東京）

演者：鉢呂芳一，安部達也，小原啓，稲垣光裕，太田盛道，菱山豊平，國本正雄

演題名：ALTA併用療法施行部位の長期成績

2022年7月16日第21回北海道病院学会（札幌市）

座長：新野さゆり

セッション名：第5会場 セッション16 薬剤・看護

2022年7月16日第21回北海道病院学会（札幌市）

演者：岩井洋平，徳川就貴，下野義人

演題名：便秘症状を呈する患者に対しての便秘体操の効果について

2022年10月15日第77回日本大腸肛門病学会（千葉）ビデオシンポジウム

演者：鉢呂芳一，安部達也，小原啓，稲垣光裕，太田盛道，菱山豊平，國本正雄

演題名：痔核治療におけるALTA併用療法（A・E法/E・A法）の長期成績

2022年10月28日JDDW（福岡）パネルディスカッション

演者：Abe T, Kunimoto M, Ohara K

演題名：Effects of age and sex on the anorectal sensory threshold to electrical stimulation a single-center observational study

講演会・セミナー

【医師】

2022年1月17日肛門科領域の便秘治療を考えるWEB講演会（北海道）

テーマ：便排出障害に対するグーフイスの効果

演者：安部達也

2022年2月2日北海道慢性便秘症WEBセミナー（北海道）

テーマ：グーフイス錠の高齢者における使いどころ

演者：安部達也

2022年2月4日第1回北海道精神科便秘治療の最善策を考える医療連携の会（札幌）特別講演

演者：安部達也

テーマ：エビデンスに基づいた便秘治療

2022年3月29日Tsumura Daikenchuto month WEBセミナー（北海道）

演者：安部達也

テーマ：直腸肛門領域における漢方の役割

2022年6月7日旭川内科医会学術講演会（旭川）

演者：安部達也

テーマ：難治性便秘の対処法

2022年8月21日第113回四段階注射法講習会（札幌）

演者：鉢呂芳一

テーマ：四段階注射法講習

2022年10月17日糖尿病患者の便秘治療を考えるWEB講演会（札幌）

演者：安部達也

テーマ：慢性便秘症治療の切り札としてのゲーフィスの役割

2022年10月20日医療連携について考える会 in Hokkaido（北海道）

演者：安部達也

テーマ：道北地区における慢性便秘症の医療連携

2022年11月9日アミティーザ発売10周年記念講演会 in 釧路

演者：安部達也

テーマ：慢性便秘症治療の切り札としてのアミティーザの役割

2022年11月22日アミティーザ発売10周年記念講演会 in 旭川

演者：安部達也

テーマ：慢性便秘症治療の切り札としてのアミティーザの役割

【その他】

2022年6月9日2022年度全国看護師交流集会I病院領域（千葉）

シンポジスト：新野さゆり

テーマ：地域と共にある慢性期病院の役割と看護～その人らしい生活の場を支えるために～

2022年8月30日令和4年度永山地区合同研修会（旭川）

演者：小林哲子

テーマ：認知症等の方の行方不明時の搜索システムと見守り活動

2022年9月10日令和4年度旭川成年後見支援センター市民後見人養成研修（旭川）

演者：早坂祐司

テーマ：高齢者施策

2022年9月10日令和4年度旭川成年後見支援センター市民後見人養成研修（旭川）

演者：小林哲子

テーマ：精神障がい者の理解

2022年10月28日春光台公民館百寿大学（旭川）

演者：宮崎希

テーマ：健康づくりについて

2022年11月9日地域や他職種との協働・退院支援の実際を学ぶ研修（旭川）

演者：小林哲子

テーマ：地域包括支援センターの機能と役割

苫小牧エリア事業所所在地



東京エリア事業所所在地



室蘭エリア事業所所在地



医療機関		所在地	TEL	FAX
旭川市	くにもと病院	旭川市4条通5丁目右1号	0166-25-2241	0166-23-1726
	忠和クリニック	旭川市忠和5条6丁目17-8	0166-69-2500	0166-63-2252
江別市	おおあさクリニック	江別市大麻中町2-17 メディカルビルおおあさ	011-388-2233	011-388-2238
札幌市	札幌北14条クリニック	札幌市東区北20条東15丁目4-22	011-748-3161	011-748-3162
介護・看護関連事業		所在地	TEL	FAX
東京都	デイサービスセンター押上	東京都墨田区文花1丁目10-10(株)健康会ケアセンター1階	03-6657-2204	03-6657-2205
	ケアハウス押上	東京都墨田区文花1丁目10-10(株)健康会ケアセンター2階	03-6657-3840	03-6657-3720
	ケアハウス堀船	東京都北区堀船3丁目30-6	03-6908-4930	03-6908-4931
	ケアハウス小竹向原	東京都練馬区小竹町2丁目33-18	03-6909-4131	03-6909-4139
	グループホーム大田蒲田	東京都大田区西蒲田6丁目5-3	03-6424-9266	03-6424-9267
	ケアハウス大田蒲田	東京都大田区西蒲田6丁目5-3	03-6424-7347	03-6424-7348
	ケアハウス練馬豊玉南	東京都練馬区豊玉南3丁目12-6	03-6915-8171	03-6915-8172
札幌市	介護老人保健施設おおぞら	札幌市東区丘珠町167-10	011-786-0020	011-786-2265
	ケアプラン相談センター健康会	札幌市東区丘珠町167-13	011-786-1165	011-780-1167
	健康会訪問看護ステーション札幌東	札幌市東区北20条東15丁目4-22	011-595-7222	011-792-1062
	健康会ヘルパーステーション札幌東	札幌市東区北20条東15丁目4-22	011-748-7055	011-792-1062
	ドクター・ナーシングホーム元町	札幌市東区北20条東16丁目2-12	011-792-5135	011-792-5136
	ドクター・ナーシングホーム環状通東	札幌市東区本町2条1丁目9-7	011-299-3842	011-299-3843
	メディケアホーム新道東	札幌市東区北30条東20丁目4-10	011-789-8810	011-785-5600
	メディケアホーム川下Ⅰ	札幌市白石区川下2条8丁目1-16	011-879-6120	011-873-5077
	メディケアホーム川下Ⅱ	札幌市白石区川下2条8丁目1-15	011-879-1203	011-875-8033
	メディケアホーム川下Ⅲ	札幌市白石区川下1条8丁目3-15	011-376-1012	011-873-0101
	メディケアホーム川下Ⅳ	札幌市白石区川下1条7丁目1-5	011-595-8160	011-595-8162
	メディケアホーム丘珠	札幌市東区北36条東22丁目3-1	011-768-8962	011-785-3700
	メディケアホーム栄町	札幌市東区北47条東15丁目3-1	011-768-8757	011-704-6633
	メディケアホーム元町北26条	札幌市東区北26条東22丁目5-1	011-785-5757	011-785-5767
	メディケアホーム元町中央	札幌市東区北26条東19丁目2-10	011-594-8018	011-594-8224
	メディケアホーム厚別中央	札幌市厚別区厚別中央1条1丁目1-2	011-802-6620	011-802-6681
	メディケアホーム元町開成	札幌市東区北21条東22丁目2-12	011-374-7544	011-374-7550
	メディケアホーム伏古	札幌市東区伏古9条2丁目7-14	011-792-0585	011-792-0515
	グループホーム厚別中央	札幌市厚別区厚別中央1条1丁目1-73	011-802-7089	011-802-9067
	グループホーム伏古	札幌市東区伏古9条2丁目7-16	011-790-6390	011-790-6306
	グループホーム八軒中央	札幌市西区八軒7条西1丁目3-46	011-624-7812	011-624-7816
	グループホーム新道東	札幌市東区北30条東19丁目6-20	011-792-6823	011-792-6824
	グループホーム美園	札幌市豊平区美園4条5丁目1-1	011-824-4383	011-824-4384
	カルナシア栄町	札幌市東区北46条東18丁目4-15	011-374-6021	011-374-6031
	カルナシア菊水	札幌市白石区菊水8条1丁目6-20	011-867-9048	011-867-9049
	介護福祉士実務者研修センターあけぼの札幌校	札幌市東区北20条東15丁目4-22	011-768-7230	011-768-7202

介護・看護・障がい関連事業	所在地	TEL	FAX
旭川市 春光・春光台地域包括支援センター	旭川市春光5条4丁目1-16 北部住民センター	0166-54-1165	0166-54-1101
ケアプラン相談センターあけぼの	旭川市曙1条7丁目2-1 國本ビル3階	0166-25-2281	0166-21-5056
健 鍼灸院	旭川市曙1条7丁目2-1 國本ビル2階	0166-23-4181	-
介護施設入居相談所 健	旭川市曙1条7丁目2-1 國本ビル1階	0120-725-125	-
ヘルパーステーションあけぼの	旭川市曙1条7丁目2-1 國本ビル2階	0166-76-1884	0166-76-5915
あけぼの訪問看護ステーション	旭川市曙1条7丁目2-1 國本ビル2階	0166-85-7372	0166-85-7374
訪問看護ステーション忠和	旭川市忠和5条6丁目2-4	0166-63-6060	0166-63-6061
グループホームあけぼの	旭川市亀吉1条1丁目2-1	0166-21-7010	0166-21-7115
グループホームあけぼのⅡ	旭川市曙2条6丁目1-1	0166-21-3513	0166-21-3514
グループホームあけぼのⅢ	旭川市忠和6条6丁目2-24	0166-60-2020	0166-60-2023
グループホームあけぼのⅣ	旭川市曙3条6丁目1-14	0166-21-3177	0166-21-3127
メディケアホームあけぼの	旭川市亀吉3条1丁目1-6	0166-29-3500	0166-25-2200
メディケアホームあけぼのⅡ	旭川市亀吉3条1丁目1-12	0166-29-1331	0166-27-3111
メディケアホームあけぼのⅢ	旭川市亀吉3条1丁目1-10	0166-73-3077	0166-27-7730
メディケアホーム曙2条5丁目	旭川市曙2条5丁目2-15	0166-74-6744	0166-26-3550
メディケアホームちゅうわ	旭川市忠和5条6丁目2-22	0166-60-3515	0166-60-3516
メディケアホームちゅうわⅡ	旭川市忠和6条6丁目2-1	0166-69-2177	0166-63-5277
メディケアホーム忠和6条	旭川市忠和6条8丁目1-47	0166-73-7671	0166-61-0566
デイサービスセンターちゅうわ	旭川市忠和5条6丁目2-24	0166-69-0022	0166-69-0028
ケアサポートセンターあけぼの	旭川市曙1条6丁目2-15	0166-85-7700	0166-85-7212
介護福祉士実務者研修センターあけぼの	旭川市曙1条7丁目2-24	0166-76-5590	0166-27-3666
グループホームいちふくⅠ	旭川市神居7条13丁目1-2	0166-74-5713	0166-74-5713
グループホームいちふくⅡ	旭川市神居7条13丁目1-1	080-3259-9120	0166-74-7223
グループホームいつふくⅢ	旭川市神居2条19丁目77-14	0166-74-4006	0166-74-4006
就労継続支援B型事業所みなぼろ	旭川市東光9条2丁目4-15	0166-74-4790	0166-74-4795
東神楽町 グループホームひじり野	上川郡東神楽町ひじり野北1条9丁目1-17	0166-85-6530	0166-83-3211
江別市 ケアプラン相談センターおおあさ	江別市大麻中町2-17 メディカルビルおおあさ	011-398-6278	011-398-6279
大麻第一地域包括支援センター	江別市大麻中町2-17 メディカルビルおおあさ	011-388-5100	011-388-5101
訪問看護ステーションおおあさ	江別市大麻中町2-17 メディカルビルおおあさ 3階	011-387-5067	011-387-5091
デイケアセンターおおあさ	江別市大麻中町2-17 メディカルビルおおあさ	011-388-2233	011-388-2238
ヘルパーステーションおおあさ	江別市大麻中町2-17 メディカルビルおおあさ 3階	011-388-7515	011-387-5091
グループホームえべつ	江別市大麻桜木町26-5	011-802-5097	011-802-5098
グループホーム若葉	江別市野幌若葉町86-1	011-388-5111	011-387-1511

介護・看護関連事業	所在地	TEL	FAX
苫小牧 ケアプラン相談センターしらかば	苫小牧市しらかば町2丁目1-23 苫小牧糸井駅前オフィスF室	0144-84-5264	0144-84-5279
ヘルパーステーションしらかば	苫小牧市しらかば町2丁目1-23 苫小牧糸井駅前オフィスA室	0144-84-5261	0144-84-5269
訪問看護ステーションしらかば	苫小牧市しらかば町2丁目1-23 苫小牧糸井駅前オフィスF室	0144-84-5262	0144-84-5279
療養通所介護センターしらかば	苫小牧市ときわ町3丁目4-1	0144-67-3681	0144-61-6007
グループホームしらかば	苫小牧市ときわ町3丁目4-1	0144-67-5401	0144-67-5402
グループホーム柏木	苫小牧市柏木町5丁目1-20	0144-71-5500	0144-72-2800
グループホーム澄川	苫小牧市澄川町3丁目2-5	0144-82-7696	0144-82-7697
グループホーム豊川	苫小牧市豊川町4丁目7-3	0144-82-9360	0144-82-9361
介護福祉士実務者研修センターあけぼの苫小牧校	苫小牧市しらかば町2丁目1-24 苫小牧糸井駅前オフィスA室	0144-84-5265	0144-84-5269
室蘭市 グループホーム輪西	室蘭市みゆき町1丁目7-9	0143-84-1668	0143-43-4333

2023年5月現在

グループ法人	所在地	TEL	FAX
医療法人健康会	旭川市曙1条7丁目2-1	0166-25-2241	0166-23-1726
医療法人社団元気会	旭川市忠和5条6丁目17-8	0166-69-2500	0166-63-2252
医療法人社団曙	札幌市東区北20条東15丁目4-22	011-748-3161	011-748-3162
株式会社健康会	札幌市中央区北5条西6丁目2-2札幌センタービル3階	011-768-7230	011-768-7202
株式会社いちふく	旭川市神居7条13丁目1-2	0166-74-5713	0166-74-5713
株式会社健	旭川市曙1条7丁目2-1	0120-725-125	-

くにもとメディカルグループでは、**医師・薬剤師・看護師・PT・OT
介護職員・ケアマネジャー・総合職(幹部職員)**を随時募集して
います。

北海道内外各地のさまざまなフィールドでご活躍いただけます。
学術活動や子育てなど、ライフスタイルに合わせてご勤務頂くことが可能です。
研修プログラムも充実しており、ご希望により開業支援も致します。

詳しくは、下記までお気軽にお問い合わせ下さい。

募集科目（医師）：肛門外科、内科、外科
家庭医、在宅医、その他
（医師以外）：当グループ各法人のホームページをご参照下さい

採用条件：当法人規定による（委細面談）

お問い合わせ：070-0061 旭川市曙1条7丁目2番1号 國本ビル

理事長室 廣田 幸二

TEL : 0166-25-2258

Email : hirota@kunimoto-hp.com

発行人：國本正雄
発行所：理事長室

〒070-0061
北海道旭川市曙1条7丁目2番1号 國本ビル
TEL: 0166-25-2258 FAX: 0166-27-3666
HP: <http://kunimoto-hp.com>
<http://kenkohkai.jp>
E-mail: kunimoto@hokkai.or.jp
2023年5月 第1刷発行

くにもとメディカルグループ



**KUNIMOTO
MEDICAL
GROUP**

【くにもと病院】

〒070-0034 旭川市4条通5丁目右1号
TEL:0166-25-2241 FAX:0166-23-1726

【札幌本部】

〒060-0005 札幌市中央区北5条西6丁目2番2号 札幌センタービル3階
TEL:011-768-7230 FAX:011-768-7202

【旭川本部】

〒070-0061 旭川市曙1条7丁目2番1号 國本ビル
TEL:0166-25-2258 FAX:0166-27-3666

【東京支社】

〒105-0013 東京都港区浜松町1丁目21番5号 SATSUTAビル6階
TEL:03-6435-9027 FAX:03-6435-9028

【苫小牧支社】

〒053-0821 苫小牧市しらかば町2丁目1番23号
TEL:0144-84-5265 FAX:0144-84-5269